



TANO

TOURISMUS-AGENTUR  
NORDSEE

---

# TOURISMUSENTWICKLUNG IN DER TANO-REGION

AMTLICHE STATISTIK: LAGEBERICHT 2024

\*VORLÄUFIGE ZAHLEN

# TOURISMUSBILANZ TANO-REGION

JANUAR – DEZEMBER 2024

Ankünfte:  
3.658.117 (+3,1%)

Übernachtungen:  
15.781.044 (+1,0%)

Ø Aufenthaltsdauer:  
4,3 (- 0,1 Tage)



Der Tourismus pendeln sich auf **ähnlichem Niveau** zum Vorjahr ein, wenngleich die Gästezahlen (Ankünfte) deutlicher gestiegen sind. Die Aufenthaltszeit zu den Vorjahren verkürzt sich kontinuierlich, wenn doch nur minimal.

Das Rekordjahr 2019 konnte nach wie vor nicht getoppt werden.

Quelle: © Landesamt für Statistik Niedersachsen; Statistisches Landesamt Bremen; Basis bilden die Betriebe mit mindestens 10 Betten bzw. Stellplätzen der TANO-Region: Landkreise Ammerland, Aurich, Cuxhaven, Friesland, Leer, Wesermarsch, Wittmund, Stadt Wilhelmshaven, Seestadt Bremerhaven  
Prozentualer Vergleich zum Vorjahreszeitraum

# ÜBERNACHTUNGEN (ÜN) IM VERGLEICH: BUNDESLÄNDER

JANUAR – DEZEMBER 2024

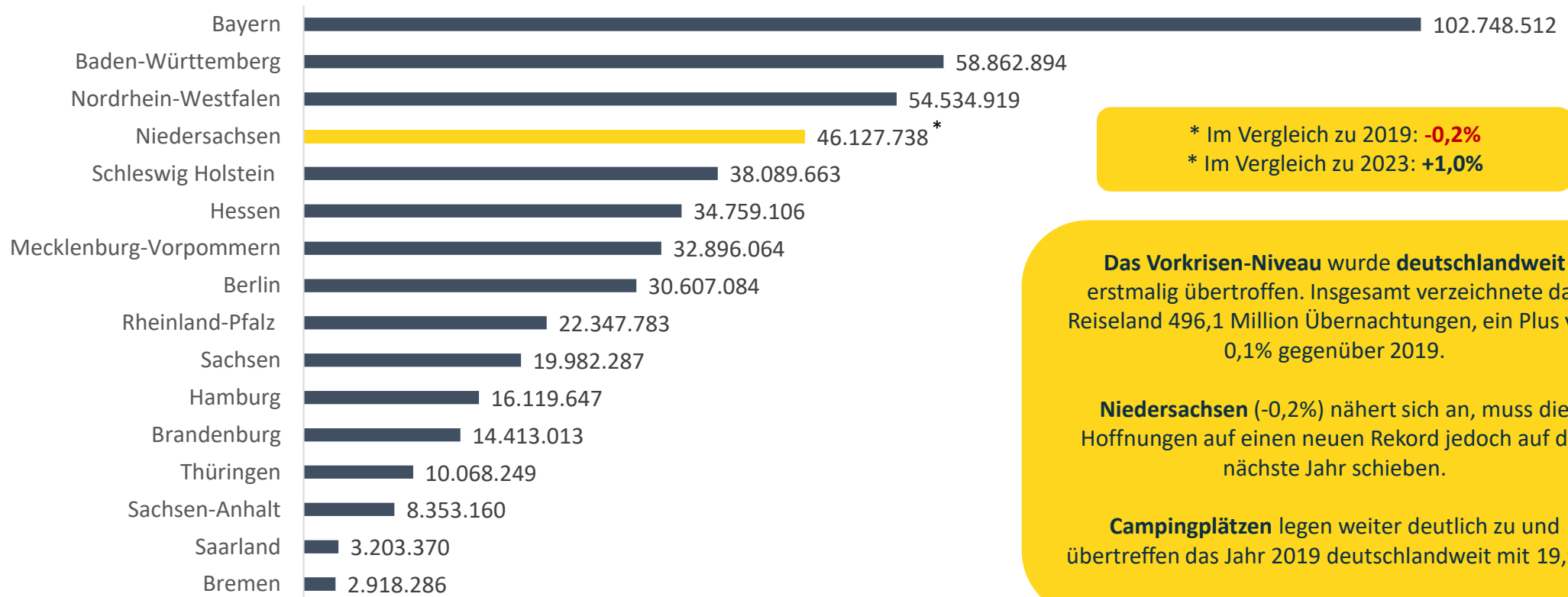

\* Im Vergleich zu 2019: **-0,2%**  
\* Im Vergleich zu 2023: **+1,0%**

**Das Vorkrisen-Niveau** wurde deutschlandweit erstmalig übertroffen. Insgesamt verzeichnete das Reiseland 496,1 Million Übernachtungen, ein Plus von 0,1% gegenüber 2019.

**Niedersachsen** (-0,2%) nähert sich an, muss die Hoffnungen auf einen neuen Rekord jedoch auf das nächste Jahr schieben.

**Campingplätzen** legen weiter deutlich zu und übertreffen das Jahr 2019 deutschlandweit mit 19,9%.

Quelle: © Statistisches Bundesamt  
Basis bilden Betriebe mit mindestens 10 Betten bzw. Stellplätzen

# ÜN NACH LSN-REISEGEBIETEN IM VERGLEICH

JANUAR – DEZEMBER 2024

Ggü. Jan-Dez 2023

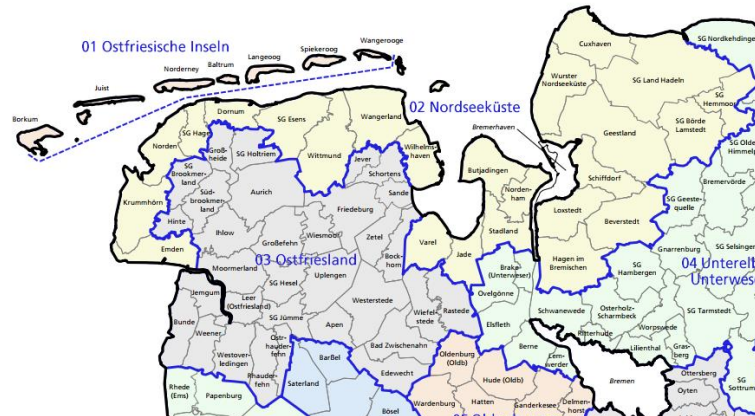
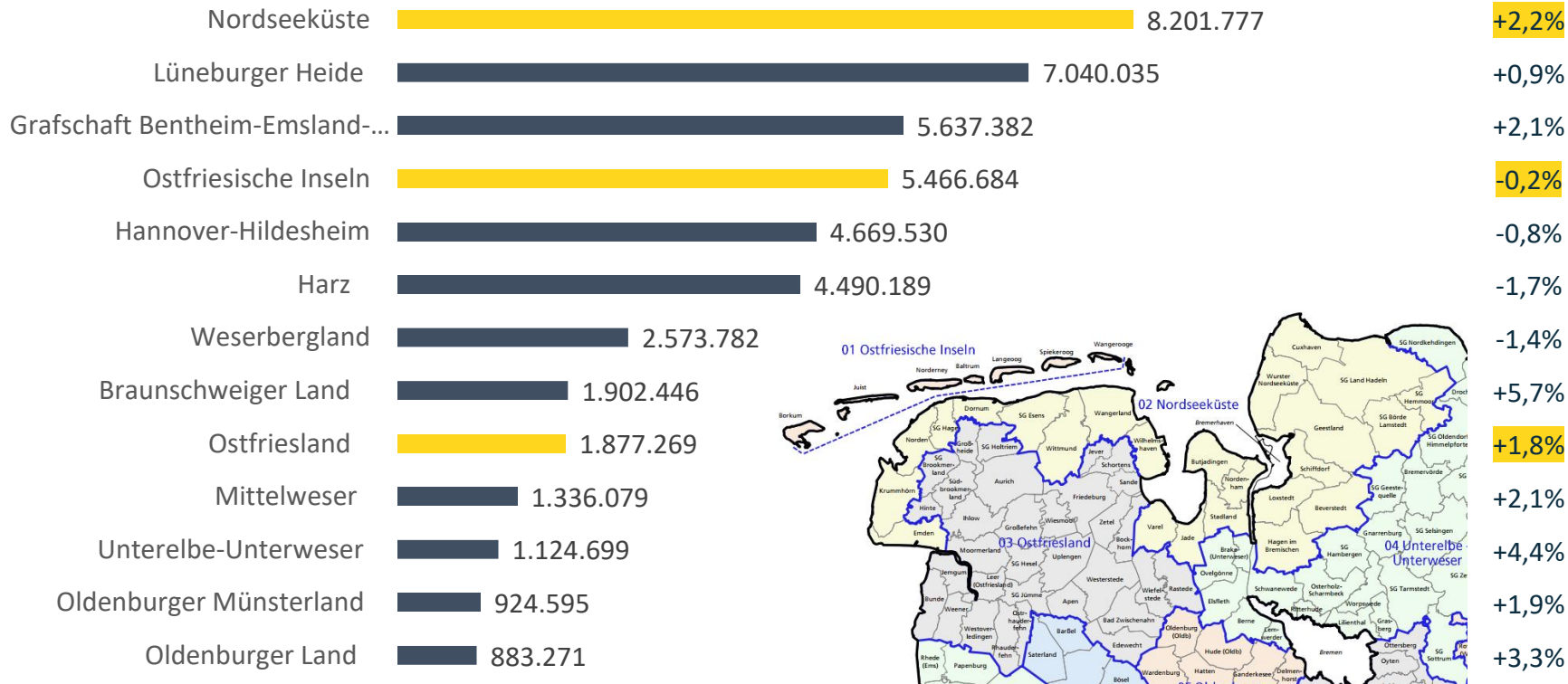

Innerhalb der TANO-Region konnte nur die LSN-Region Ostfriesland **Zuwächse** gegenüber dem **Jahr 2019** erzielen (+2,7%).

Viele Betriebsarten in NDS verzeichnen Zuwächse gegenüber **2023**, darunter **Campingplätze (+5,1%)**, **FeWos (+2,7%)**. Dagegen konnte vor allem die Hotellerie keine Zuwächse generieren.

Die zur TANO-Region zugehörigen LSN-Gebiete (gelbe Balken) bilden **33,7%** der gesamten Übernachtungen in Niedersachsen ab.

Quelle: © Landesamt für Statistik Niedersachsen

Basis bilden Betriebe mit mindestens 10 Betten bzw. Stellplätzen, nach definierten LSN-Reisegebieten (allerdings mit Emden und ohne Bremerhaven und Teilen der Wesermarsch)

# ANKÜNFTE & ÜBERNACHTUNGEN IN DER TANO-REGION IM JAHRESVERGLEICH

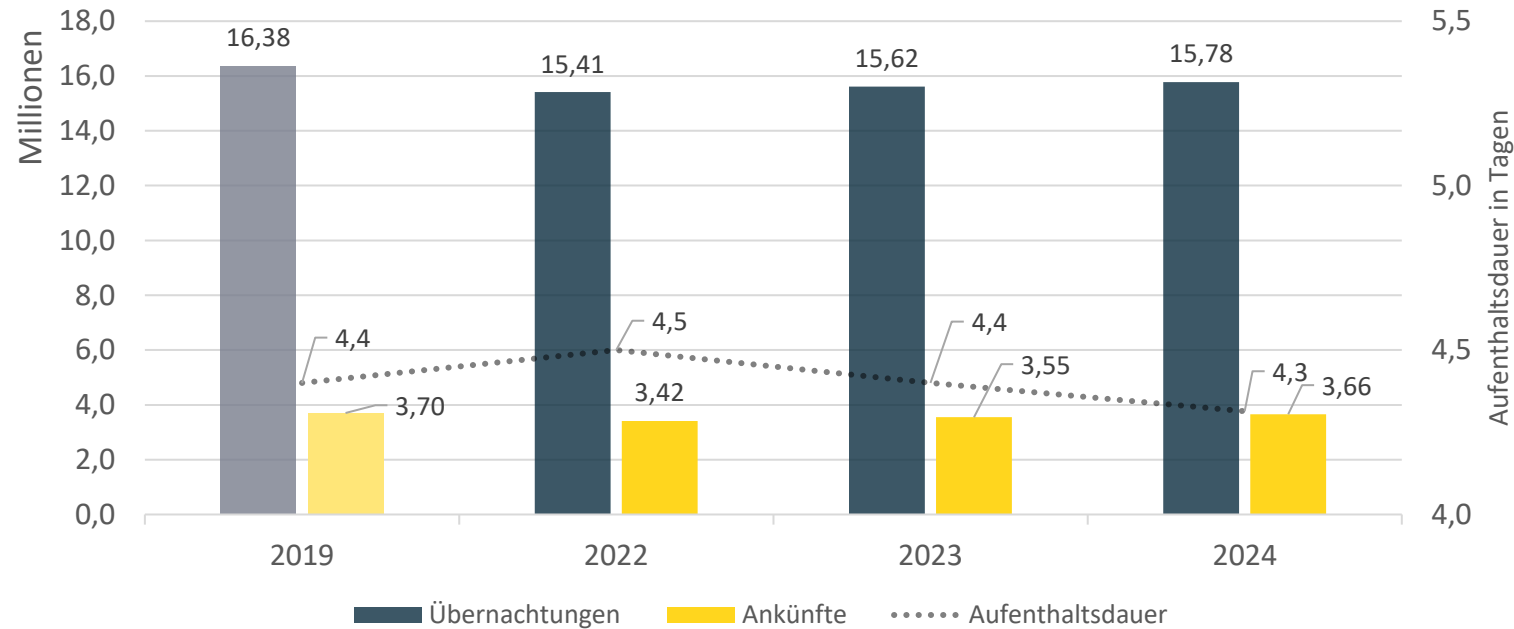

Veränderung zum Vorjahr in %	2023-2024	2019-2024
Ankünfte	+3,1	-1,2
Übernachtungen	+1,0	-3,6

Der **Gesamtzeitraum** zeigt **positive**, wenn auch nur leichte, Wachstumstendenzen in Übernachtungen und Ankünften zum Vorjahr.

**Auffällig ist jedoch**, dass die Übernachtungszahlen im Februar (+14,8%), März (+27,5%) und Mai (+10,7%) deutlich über dem Vorkrisen-Niveau lagen. Das liegt vor allem an den frühen Osterferien im März, sowie der Pfingst-Feiertage im Mai.

Dagegen verzeichneten die Sommermonate Juni und Juli sogar leichte Rückgänge in den Übernachtungen zum Jahr 2023.

Quelle: © Landesamt für Statistik Niedersachsen; Statistisches Landesamt Bremen; Basis bilden die Betriebe mit mindestens 10 Betten bzw. Stellplätzen der TANO-Region: Landkreise Ammerland, Aurich, Cuxhaven, Friesland, Leer, Wesermarsch, Wittmund, Stadt Wilhelmshaven, Seestadt Bremerhaven

# ÜN IN DER TANO-REGION IM VERGLEICH NACH LANDKREISEN UND STÄDTEN

JANUAR – DEZEMBER 2024

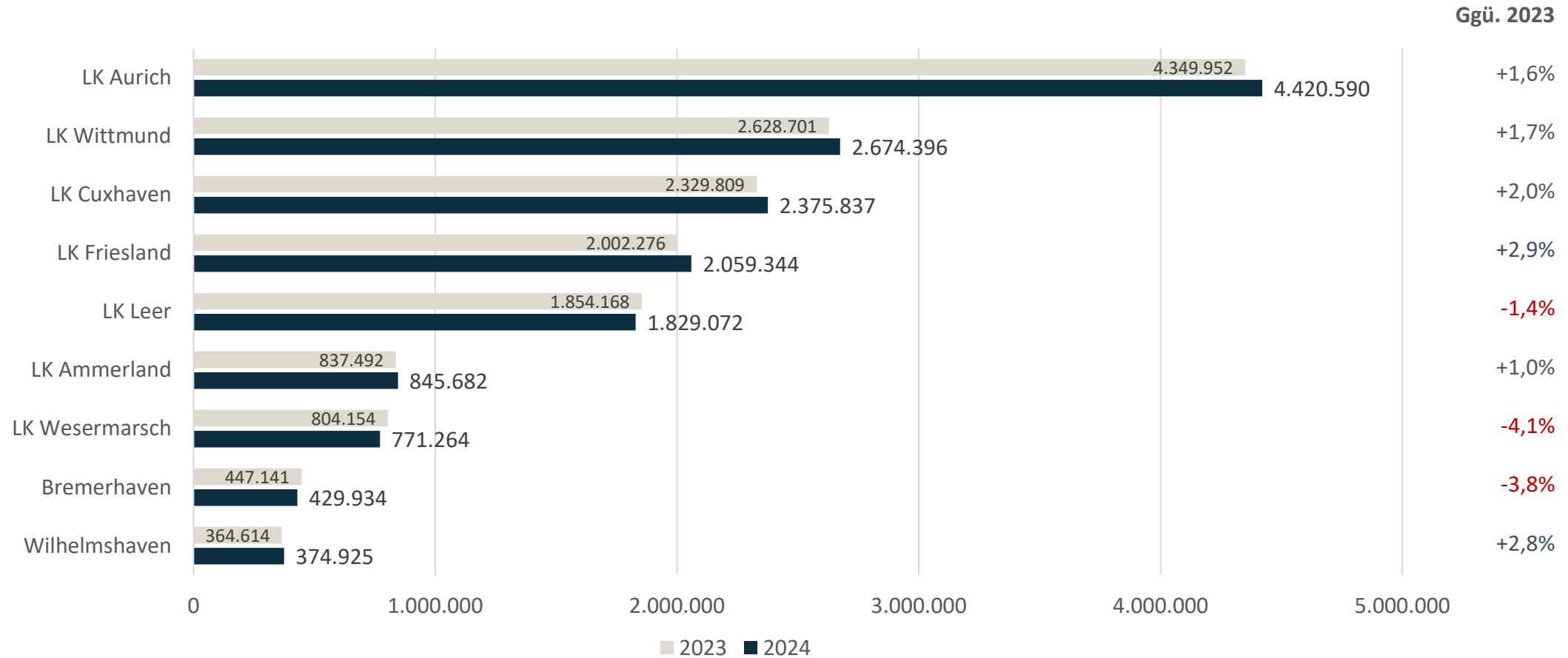

Quelle: © Landesamt für Statistik Niedersachsen; Statistisches Landesamt Bremen; Basis bilden die Betriebe mit mindestens 10 Betten bzw. Stellplätzen der TANO-Region: Landkreise Ammerland, Aurich, Cuxhaven, Friesland, Leer, Wesermarsch, Wittmund, Stadt Wilhelmshaven, Seestadt Bremerhaven

# ÜBERNACHTUNGEN IN DER TANO-REGION NACH MONATEN IM JAHRESVERGLEICH

2019-2024

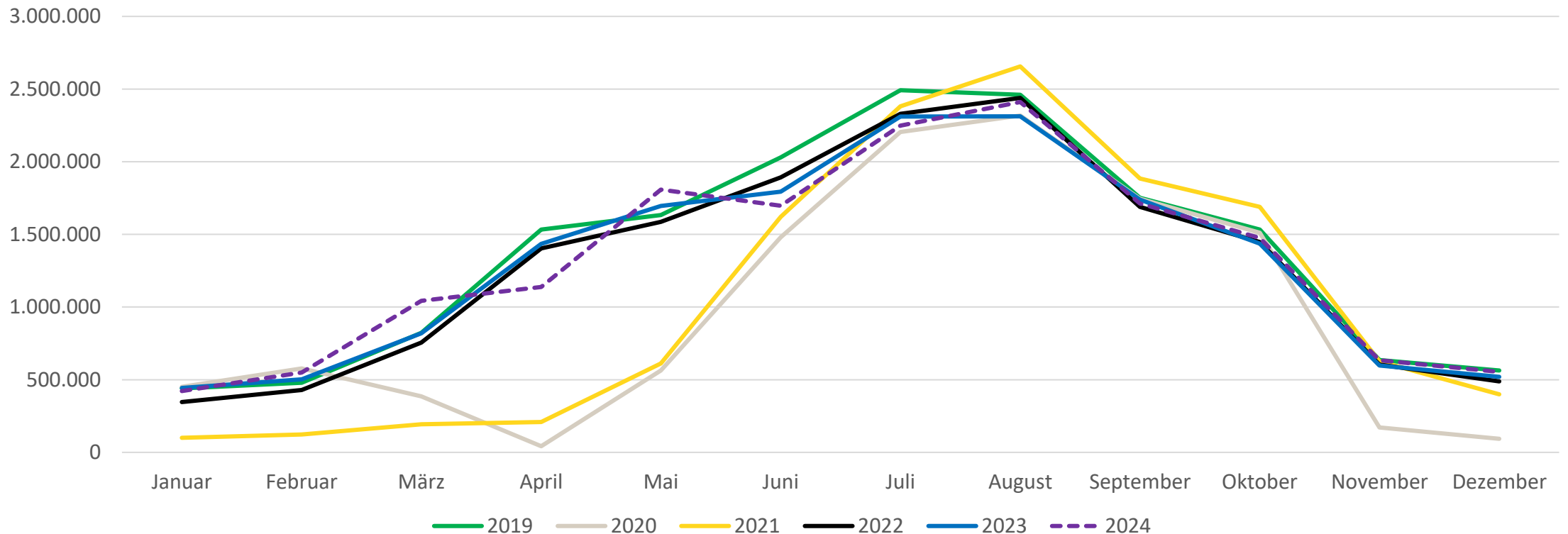

Quelle: © Landesamt für Statistik Niedersachsen; Statistisches Landesamt Bremen; Basis bilden die Betriebe mit mindestens 10 Betten bzw. Stellplätzen der TANO-Region: Landkreise Ammerland, Aurich, Cuxhaven, Friesland, Leer, Wesermarsch, Wittmund, Stadt Wilhelmshaven, Seestadt Bremerhaven

# ANKÜNFTE IN DER TANO-REGION NACH MONATEN IM JAHRESVERGLEICH

2019-2024

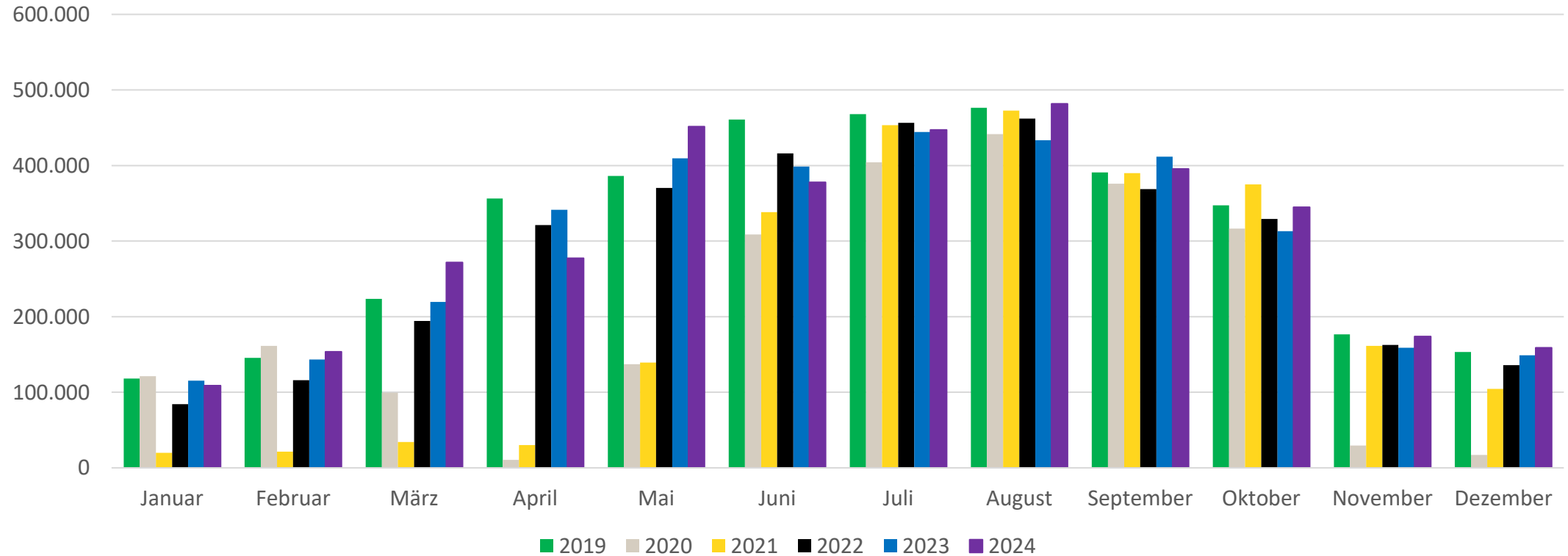

Quelle: © Landesamt für Statistik Niedersachsen; Statistisches Landesamt Bremen; Basis bilden die Betriebe mit mindestens 10 Betten bzw. Stellplätzen der TANO-Region: Landkreise Ammerland, Aurich, Cuxhaven, Friesland, Leer, Wesermarsch, Wittmund, Stadt Wilhelmshaven, Seestadt Bremerhaven