



TANO

TOURISMUS-AGENTUR
NORDSEE

TOURISMUSENTWICKLUNG IN DER TANO-REGION

AMTLICHE STATISTIK: LAGEBERICHT 1. HALBJAHR 2024

*VORLÄUFIGE ZAHLEN

TOURISMUSBILANZ TANO-REGION

JANUAR – JUNI 2024

Ankünfte:
1.642.221 (+0,9%)

Übernachtungen:
6.664.578 (-0,5%)

Ø Aufenthaltsdauer:
4,1 (+/- 0 Tage)



Das Zahlen für das erste Halbjahr 2024 pendeln sich auf **ähnlichem Niveau** zum Vorjahr ein und sind stark von Ferien- sowie Feiertagszeiten geprägt.

Nach wie vor kann das Rekordjahr 2019 nicht getoppt werden. Das 1. HJ weist weniger Übernachtungen (-4,0%) und Ankünfte (-2,9%) **im Vergleich zu 2019** auf.

Quelle: © Landesamt für Statistik Niedersachsen; Statistisches Landesamt Bremen; Basis bilden die Betriebe mit mindestens 10 Betten bzw. Stellplätzen der TANO-Region: Landkreise Ammerland, Aurich, Cuxhaven, Friesland, Leer, Wesermarsch, Wittmund, Stadt Wilhelmshaven, Seestadt Bremerhaven
Prozentualer Vergleich zum Vorjahreszeitraum

ÜBERNACHTUNGEN (ÜN) IM VERGLEICH: BUNDESLÄNDER

JANUAR – JUNI 2024

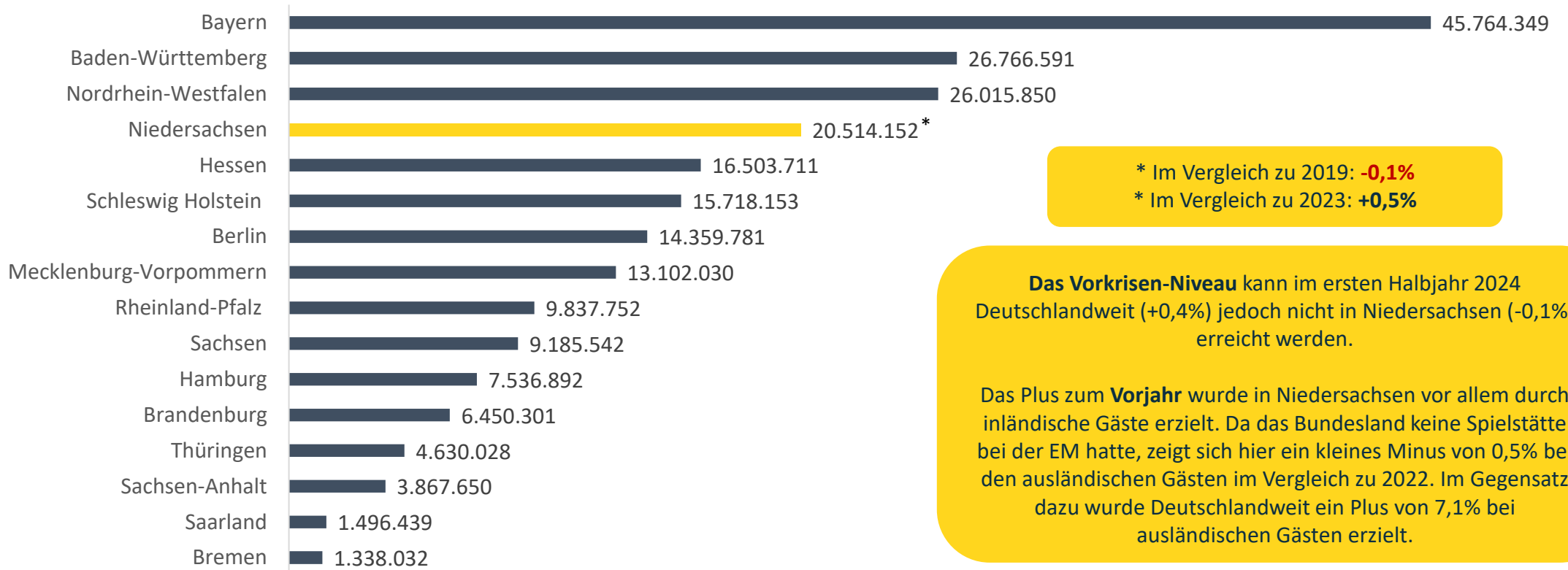

Quelle: © Statistisches Bundesamt
Basis bilden Betriebe mit mindestens 10 Betten bzw. Stellplätzen

ÜN NACH LSN-REISEGEBIETEN IM VERGLEICH

JANUAR – JUNI 2024

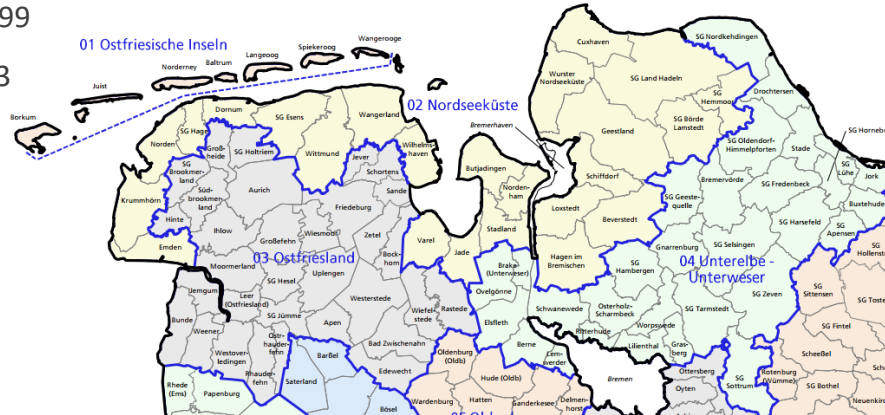
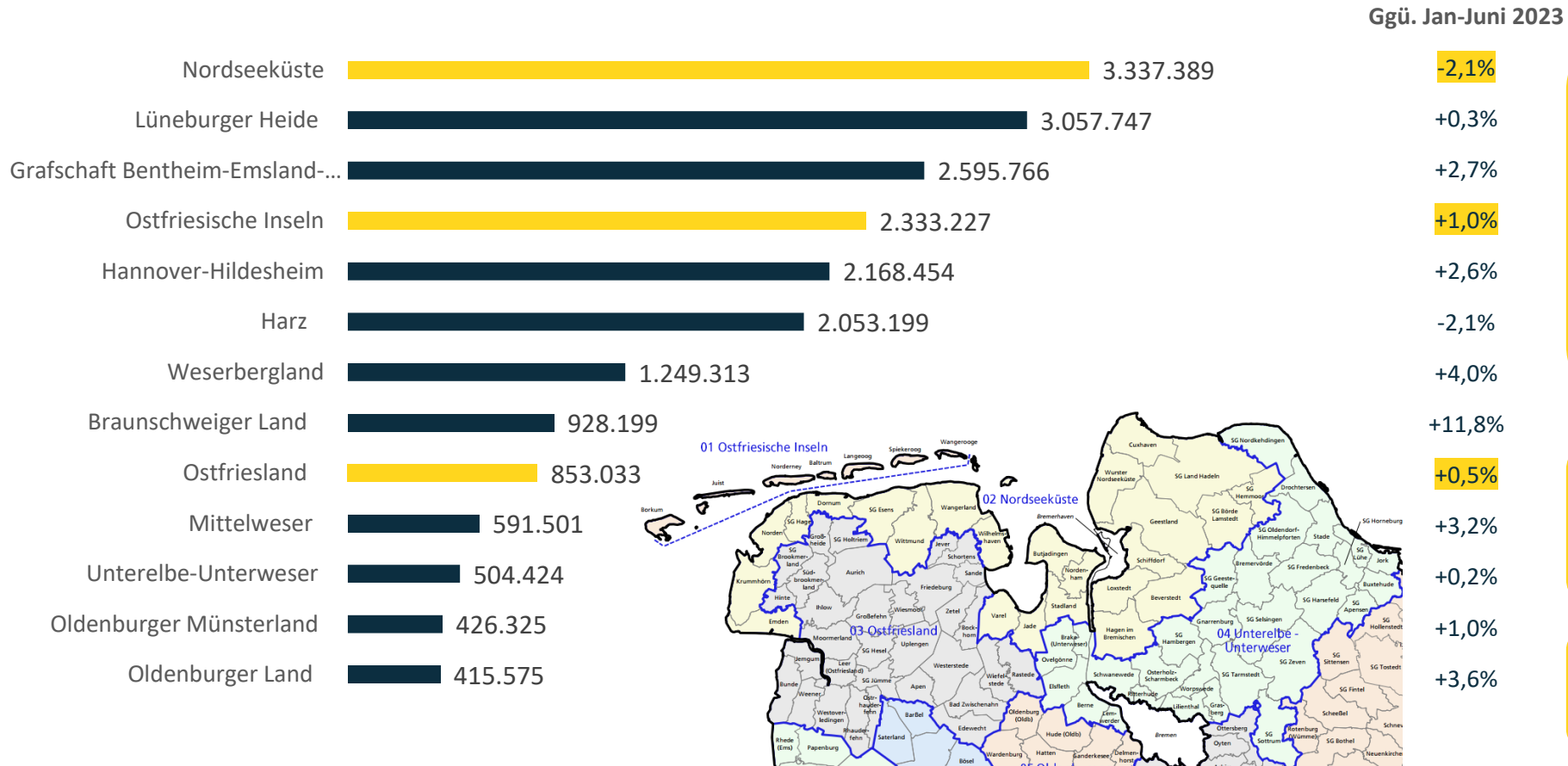

Innerhalb der TANO-Region konnte das LSN-Reisegebiet Ostfriesland **Zuwächse** gegenüber dem **Jahr 2019** erzielen (+3,2%) – in absoluten Zahlen sind das rund 27 Tsd. ÜN mehr.

Die Nordseeküste (-7,3%) und die Ostfriesischen Inseln (-2,9%) konnten das Niveau nicht erreichen und verzeichnen ca. 260 Tsd. bzw. 70 Tsd. ÜN weniger.

Vor allem die wechselnden **Wetterverhältnisse** im ersten Halbjahr haben möglicherweise z.B. **kurzfristige** Urlaubsentscheidungen beeinflusst.

Die zur **TANO-Region** zugehörigen LSN-Gebiete (gelbe Balken) bilden **knapp 32%** der gesamten ÜN in NDS ab.

Quelle: © Landesamt für Statistik Niedersachsen

Basis bilden Betriebe mit mindestens 10 Betten bzw. Stellplätzen, nach definierten LSN-Reisegebieten, ohne Bremerhaven, mit Emden

ANKÜNFTE & ÜBERNACHTUNGEN IN DER TANO-REGION IM JAHRESVERGLEICH

JANUAR – JUNI

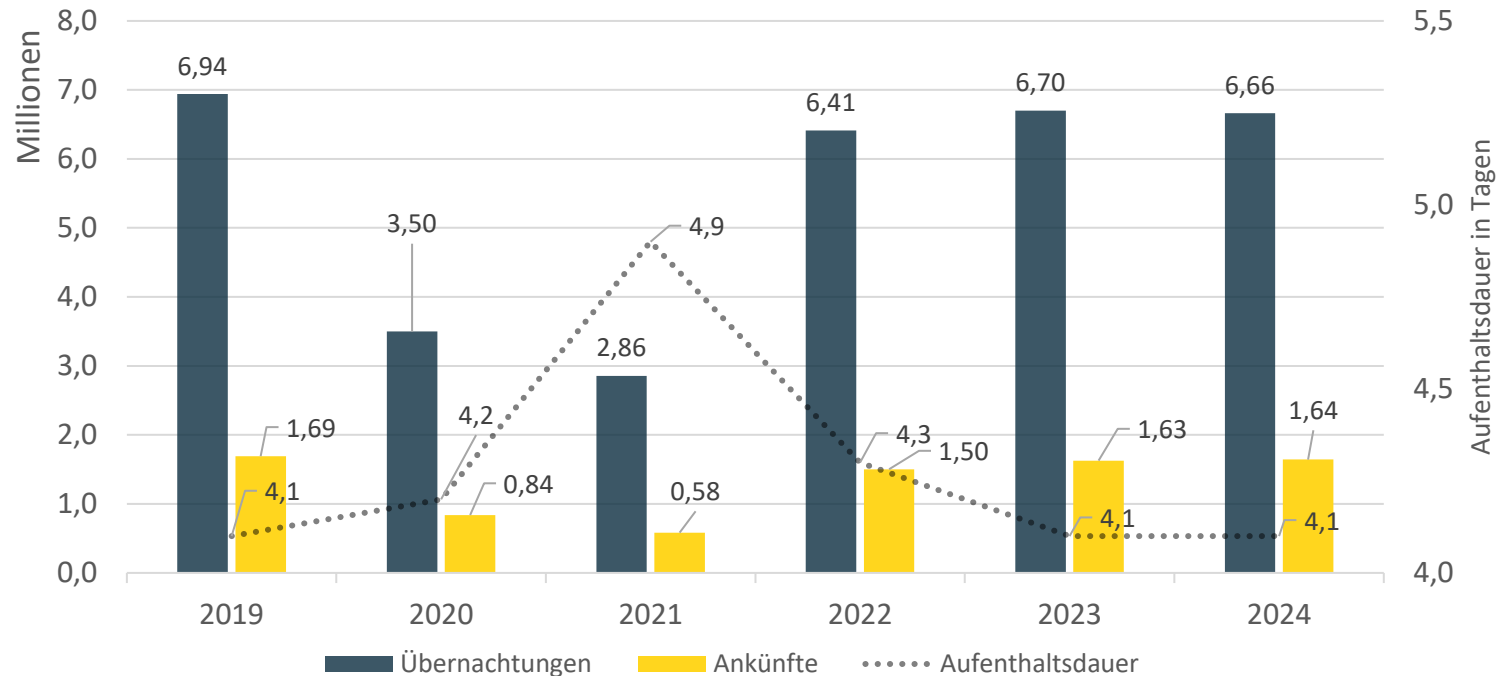

Veränderung zum Vorjahr in %	2023-2024	2019-2024
Ankünfte	+0,9	-2,9
Übernachtungen	-0,5	-4,0

2024:
 Der Verlauf der monatlichen ÜN war deutlich vom Ferienangebot und den Feiertagen bestimmt. Die Aufenthaltsdauer pendelt sich auf Vorkrisen-Niveau (4,1 Tage) ein.

Im Vergleich zum Vorjahreszeitraum nahmen die Zahlen der Ankünfte/Gäste um knapp 1% zu. Im Gegensatz dazu verliert die TANO-Region 0,5% an Übernachtungsvolumen.

Während der März und Mai über dem Durchschnitt lagen, waren der April und der Juni unter dem vorherigen Niveau. Die für die TANO-Region so wichtigen NRW-Sommerferien starteten erst im Juli und fehlen somit gänzlich in der Erfassung 2024.

Quelle: © Landesamt für Statistik Niedersachsen; Statistisches Landesamt Bremen; Basis bilden die Betriebe mit mindestens 10 Betten bzw. Stellplätzen der TANO-Region: Landkreise Ammerland, Aurich, Cuxhaven, Friesland, Leer, Wesermarsch, Wittmund, Stadt Wilhelmshaven, Seestadt Bremerhaven

ÜN IN DER TANO-REGION IM VERGLEICH NACH LANDKREISEN UND STÄDTEN

JANUAR – JUNI 2024

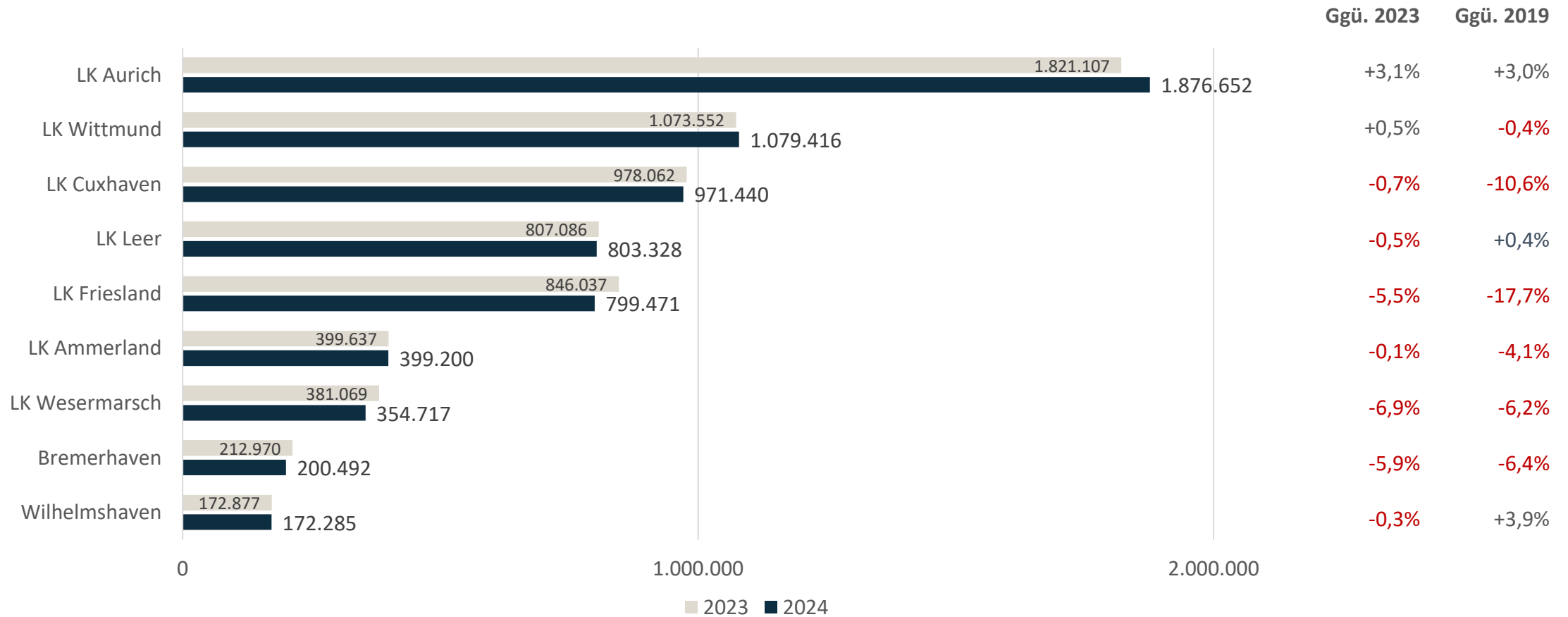

Quelle: © Landesamt für Statistik Niedersachsen; Statistisches Landesamt Bremen; Basis bilden die Betriebe mit mindestens 10 Betten bzw. Stellplätzen der TANO-Region: Landkreise Ammerland, Aurich, Cuxhaven, Friesland, Leer, Wesermarsch, Wittmund, Stadt Wilhelmshaven, Seestadt Bremerhaven

ÜBERNACHTUNGEN IN DER TANO-REGION NACH MONATEN IM JAHRESVERGLEICH

2019-2024

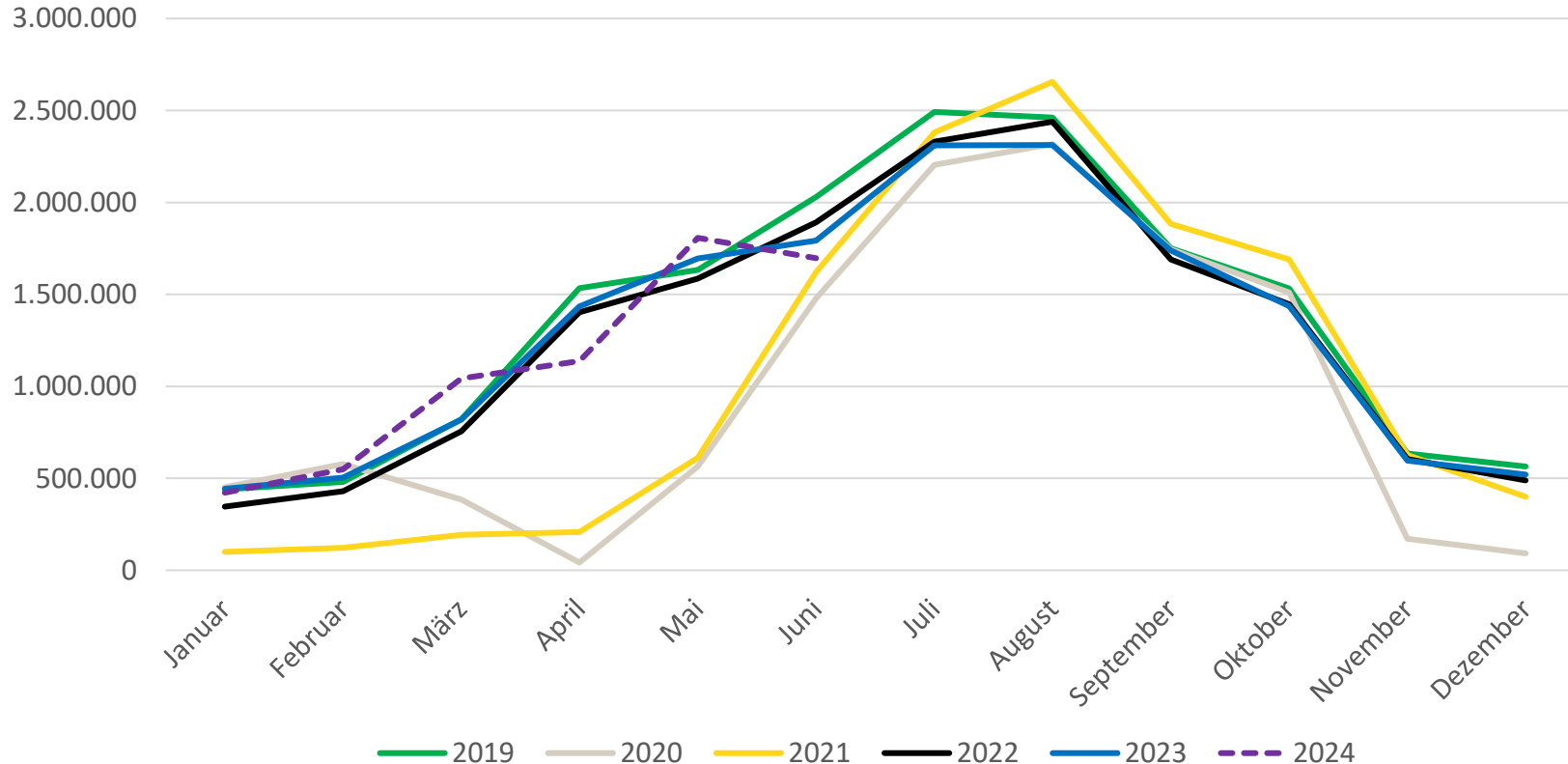

Die Nachfrage im **Juni** und **April** fiel im Jahresvergleich sehr schlecht aus, was auch an der Dynamik der Ferien und Feiertags-Terminierung liegt.

Die ÜN-Zahlen der Monate **Mai** und **Februar** schaffen es im zweiten Jahr in Folge über dem Niveau von 2019 zu landen.

Auch die Zahlen aus dem März überraschen: Sie liegen mit mehr als 20% über den Zahlen von 2019 (**Achtung: die Ostertage fielen erstmalig seit 2018 in den März**).

Quelle: © Landesamt für Statistik Niedersachsen; Statistisches Landesamt Bremen; Basis bilden die Betriebe mit mindestens 10 Betten bzw. Stellplätzen der TANO-Region: Landkreise Ammerland, Aurich, Cuxhaven, Friesland, Leer, Wesermarsch, Wittmund, Stadt Wilhelmshaven, Seestadt Bremerhaven

ANKÜNFTE IN DER TANO-REGION NACH MONATEN IM JAHRESVERGLEICH

2019-2024

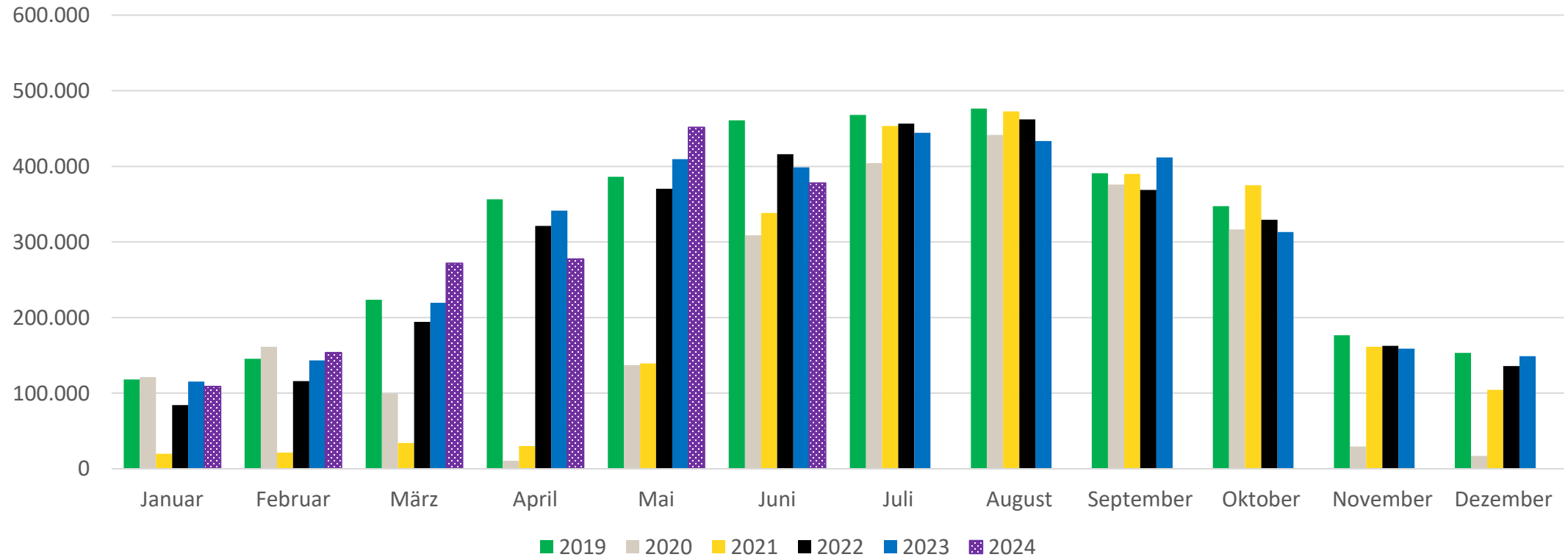

Quelle: © Landesamt für Statistik Niedersachsen; Statistisches Landesamt Bremen; Basis bilden die Betriebe mit mindestens 10 Betten bzw. Stellplätzen der TANO-Region: Landkreise Ammerland, Aurich, Cuxhaven, Friesland, Leer, Wesermarsch, Wittmund, Stadt Wilhelmshaven, Seestadt Bremerhaven